

## COSA CARATTERIZZA IL NOSTRO ISTITUTO

### Continuità

e collaborazione tra i tre ordini di scuola.

### Cooperazione

e collaborazione con la famiglia per creare una relazione fondata sul rispetto, il dialogo e la reciproca fiducia.

### Collaborazione

con l'Ente Locale e le diverse agenzie educative del territorio (scuole, biblioteca, ASL, centri sportivi, associazioni, ecc.).

### Collegialità

del corpo docente tra i tre ordini scolastici, tesa a riconoscere, a valorizzare, promuovere ed utilizzare le competenze e le abilità di ogni singolo insegnante, sfruttando al meglio le risorse e le potenzialità umane.

Due le parole chiave condivise e fondamentali per l'Istituto:

**Integrazione - Relazione**  
intese come:

<i>Star bene con se stessi</i>	<i>Star bene con gli altri</i>	<i>Star bene con l'ambiente</i>
--------------------------------	--------------------------------	---------------------------------



## CONTINUITA' TRA SCUOLA E FAMIGLIA

La famiglia rappresenta il contesto più influente per lo sviluppo del bambino; la scuola favorisce un clima di dialogo, di coinvolgimento e di collaborazione con i genitori per la condivisione delle finalità educative.

Nel corso dell'anno scolastico si organizzano:

**ASSEMBLEA GENERALE** a carattere informativo con i genitori dei "nuovi iscritti".

**ASSEMBLEA GENERALE** con tutti i genitori per la presentazione delle linee educative e dei progetti.

**ASSEMBLEA DI FINE ANNO** come resoconto conclusivo dei progetti e delle attività di sezione.

**OPEN-DAY** a dicembre con i genitori dei nuovi iscritti, per la presentazione del progetto educativo-didattico e la visita degli ambienti scolastici.

**COLLOQUI INDIVIDUALI** per un'azione educativa coerente e concordata tra scuola e famiglia.

**INCONTRI** "di festa" comunitari sia a Natale che a fine anno.

**ISTITUTO COMPrensivo STATALE DI BOVEZZO**

Via Canossi, 2 – 25073 Bovezzo (BS)  
Tel./Fax 030.2711398 – Fax 030.2091455  
e-mail [bsic836004@istruzione.it](mailto:bsic836004@istruzione.it)

[www.icbovezzo.edu.it](http://www.icbovezzo.edu.it)

**Scuola dell'Infanzia**

**"Gianni Rodari"**

Via Veneto, 21 a – Bovezzo(BS)  
Tel. 030.2712329



**Ministero dell'Istruzione, dell'Università e della Ricerca**

**ISTITUTO COMPrensivo STATALE DI BOVEZZO**

**Scuola dell'Infanzia "Gianni Rodari" BOVEZZO**



*La cosa importante non è tanto che ad ogni bambino debba essere insegnato, quanto che ad ogni bambino debba essere dato il desiderio di imparare.*

(John Lubbock)

**BENVENUTI  
ALLA SCUOLA DELL'INFANZIA STATALE  
"G.RODARI"  
"La scuola dei piccoli che lavora alla  
grande"**

La scuola dell'infanzia si rivolge a tutti i bambini/e dai 3 ai 6 anni di età ed è la risposta al loro diritto all'educazione. Per ogni bambino/a, la scuola si pone la finalità di promuovere la maturazione dell'identità, la conquista dell'autonomia, lo sviluppo delle competenze e la formazione del senso di cittadinanza.

Maturazione dell'identità significa imparare a star bene in un ambiente sociale allargato, imparare a conoscersi e a sentirsi riconosciuti come persona unica e irripetibile.

Conquista dell'autonomia comporta l'acquisizione delle capacità di interpretare e governare il proprio corpo; partecipare alle attività nei diversi contesti; avere fiducia in sé e negli altri.

Sviluppo delle competenze significa promuovere le potenzialità cognitive, creative e relazionali che consentono al bambino di comprendere la realtà e orientarsi in essa.

Formazione del senso di cittadinanza significa scoprire gli altri, i loro bisogni e la necessità di gestire i contrasti attraverso regole. Pensare liberamente rispettando le opinioni altrui.



**ORGANIZZAZIONE DELLA GIORNATA  
SCOLASTICA**

7.30/8.00 Anticipo su richiesta (contributo annuale a carico dell'utenza)

8.00/9.00 Accoglienza

9.00/9.30 Cerchio del mattino, presenze, calendario, conversazione

9.30/11.00 Attività programmate in sezione

11.00/11.50 Attività in laboratorio o in palestra

11.50/12.00 Igiene personale

12.00/12.50 Pranzo in sezione

12.50/13.00 Uscita intermedia

13.00/14.00 Gioco libero ed organizzato salone o giardino

14.00/15.00 Attività programmate in sezione

15.00/15.15 Igiene personale

15.15/15.45 Merenda e conversazione

15.45/16.00 Saluto ed uscita

16.00/17.00 Posticipo su richiesta (gratuito)

**MENSA SCOLASTICA**

Il servizio di ristorazione è garantito dalla ditta "Gemeaz Elior". Il menù approvato e certificato dall'ASL, può essere variato solo in caso di allergie e intolleranze comprovate da certificato medico. Il pranzo, ritenuto momento educativo e significativo di condivisione, relazione, viene consumato alle ore 12, all'interno delle sezioni.

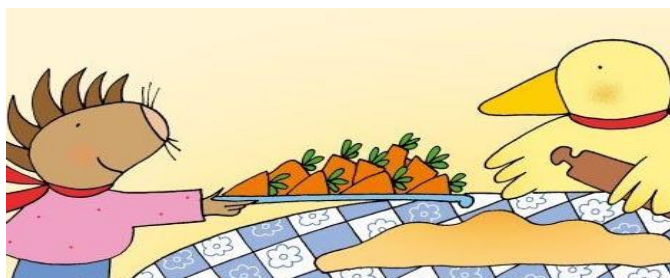

**PROGETTO ACCOGLIENZA**

Momento privilegiato di incontro tra scuola e famiglia. Rivolto ai nuovi iscritti, prevede un inserimento graduale, un'attenzione individualizzata e un ambiente rassicurante per favorire e facilitare un distacco sereno e positivo.

**PROGETTO CONTINUITA'**

Rivolto ai bambini/e di 5 anni, per garantire agli stessi un percorso formativo organico e completo, facilitando e favorendo il cammino e l'ingresso nel nuovo ambiente. Prevede tre incontri in condivisione con la scuola primaria.

**PROGETTO PSICOMOTRICITA'**

Rivolto a tutti i bambini, ha la finalità di valorizzare il corpo come strumento di azione, conoscenza, comunicazione e relazione attraverso esperienze che rispondano all'esigenza primaria di gioco, movimento e scoperta tipici di questa età.

**PROGETTO INGLESE**

Rivolto ai bambini/e di 5 anni, ha la finalità di favorire la relazione con l'altro in una prospettiva comunicativa allargata e inclusiva nel contesto di una scuola multiculturale e multi-etnica.

**PROGETTO BISOGNI EDUCATIVI SPECIALI**

Rivolto a tutti i bambini/e, il progetto nasce con l'intento di favorire lo star bene a scuola partendo dalle necessità e dalle possibilità individuali degli alunni/e diversamente abili, al fine di sviluppare al meglio le capacità di ognuno, attraverso buone pratiche di integrazione interne alla scuola.

**PROGETTO EDUCAZIONE STRADALE**

Rivolto ai bambini/e di 5 anni, in collaborazione con il comando della Polizia locale di Bovezzo, ha la finalità di educare i piccoli utenti a comportamenti corretti e responsabili secondo le regole e le norme della strada e della convivenza civile.

**PROGETTO IL LINGUAGGIO DELL'ARTE**

Rivolto a tutti i bambini/e, è un percorso artistico in piena esplorazione delle potenzialità espressive legate al mondo dell'arte, attraverso l'utilizzo di materiali di recupero, oggetti non convenzionali, materiale didattico strutturato e non.

**PROGETTO PROMOZIONE ALLA LETTURA**

Rivolto a tutti i bambini/e, in collaborazione con la biblioteca comunale di Bovezzo, ha la finalità di diffondere la cultura e la pratica del libro favorendone un precoce approccio.